

ZONAS DE PESCA DE ANCHOVETA - PESQUERIA ARTESANAL DE LA REGION PIURA
 REPORTE SEMANAL N° 01 - 2024 (29 de diciembre de 2023 al 04 de enero de 2024)

Temperatura Superficial de Mar (TSM)
 3°30'S – 07°00'S

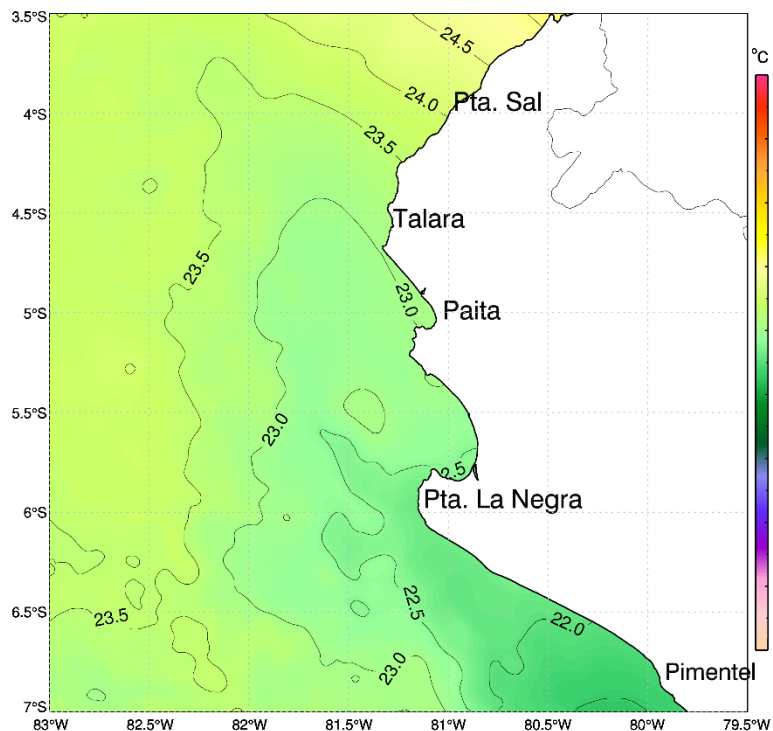

Zonas de Pesca de embarcaciones artesanales
 de anchoveta Región Piura

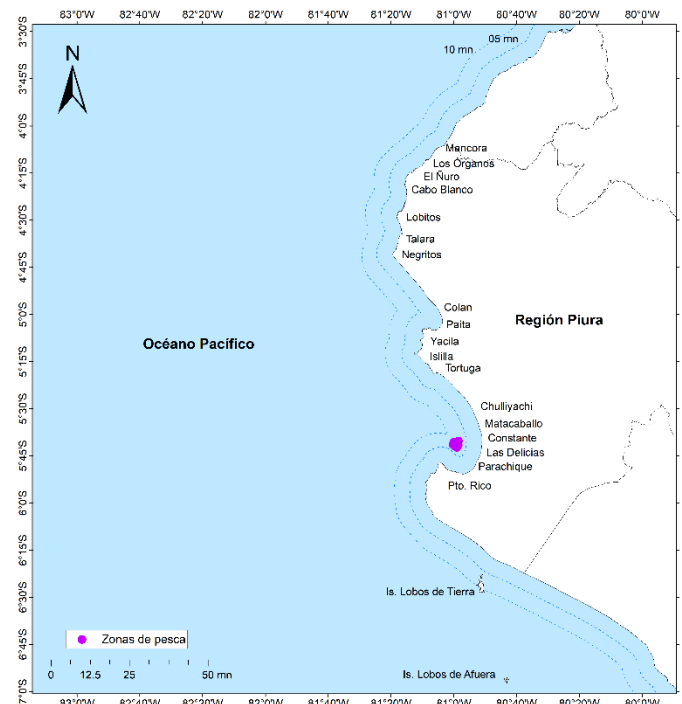

Comentario:

A nivel oceanográfico, en la Región Piura, la temperatura superficial del mar (TSM) en la zona costera aumentó debido al ingreso de las isothermas de 22.0°C y 23.0°C; por otro lado en la zona oceánica se registró la isoterma de 23.5°C.

La flota de cerco artesanal, realizó actividad extractiva entre Constante y Las Delicias, dentro de las siete (07) millas, asociada a la isoterma de 22.5 °C.

Fuente: IMARPE

- DGIRDL-Seguimiento Pesq. Artesanal, Laboratorio Costero de Paita.
- DGIHISA Área Funcional de Sensoramiento Remoto.
- DGIRP Área Funcional de Investigación de Recursos Neríticos Pelágicos.